

Grathus 1938

6.

295
105

*Entwurf mit den für
einigen Änderungen
Herrn Dr. R. J. J. J.
1938*

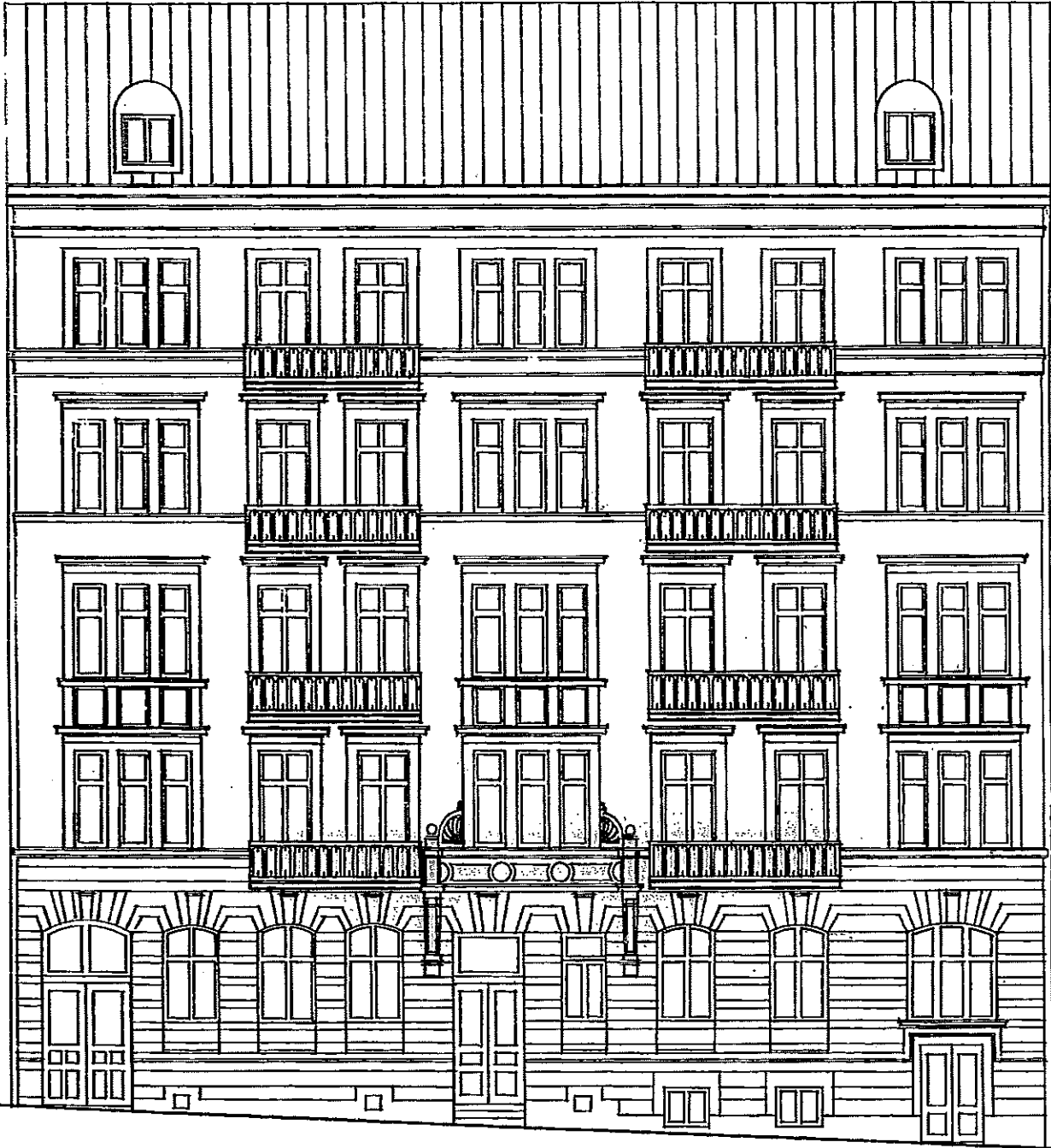

1/23

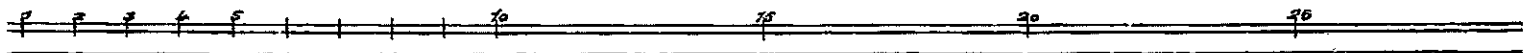

10

13832
1937

8292

Staden med den finaste
interiören byggda
Stadskolan år 1937, nr 28

Handwritten signature

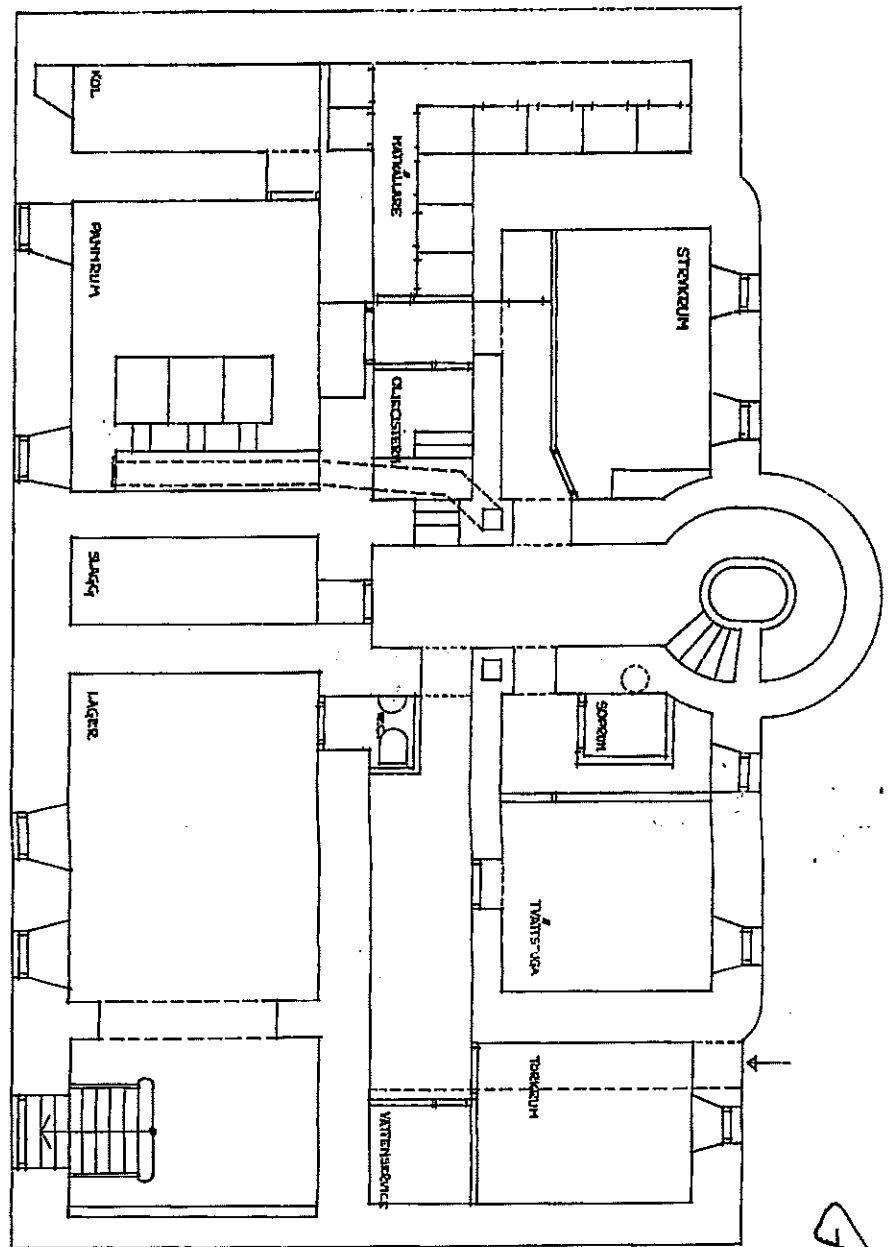

KV LÅGRET № 3

KÄLLAREN



BYGGNADSFIRMAN ERIK DAHL

N. 3838
1917

6293

Uttän med den förutskilda
avtänningen bebyggdes
Skolehus den 17. okt. 1918

Erik Dahl

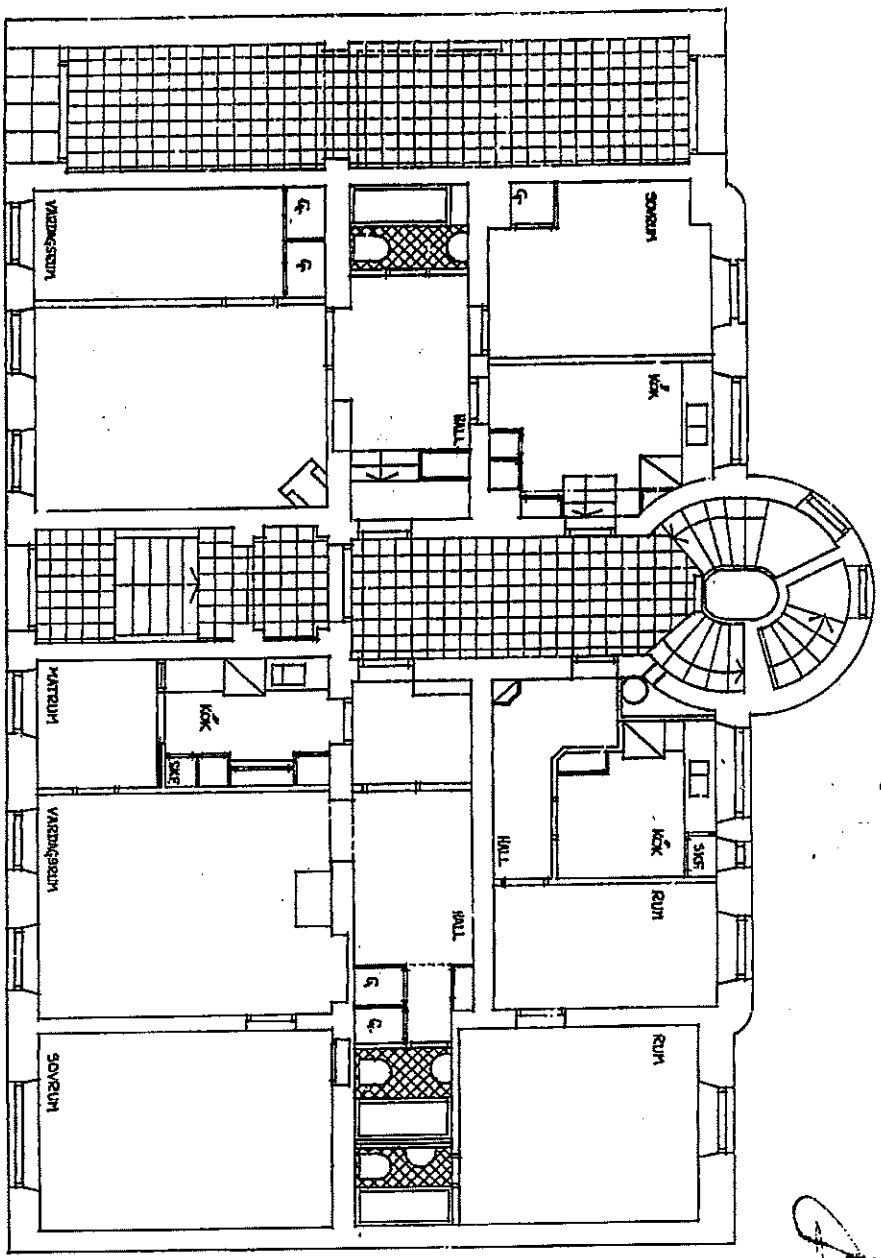

KV LÅGRET N:3

BOTTENPLAN

BYGGNADSFIRMAN ERIK DAHL



Nr 3828
1927

58 1/2
532

5294

En plan med den föreställda
utbyggnadsbestyrelsen
Skulle den 1927. 10. 28.

J. Berg

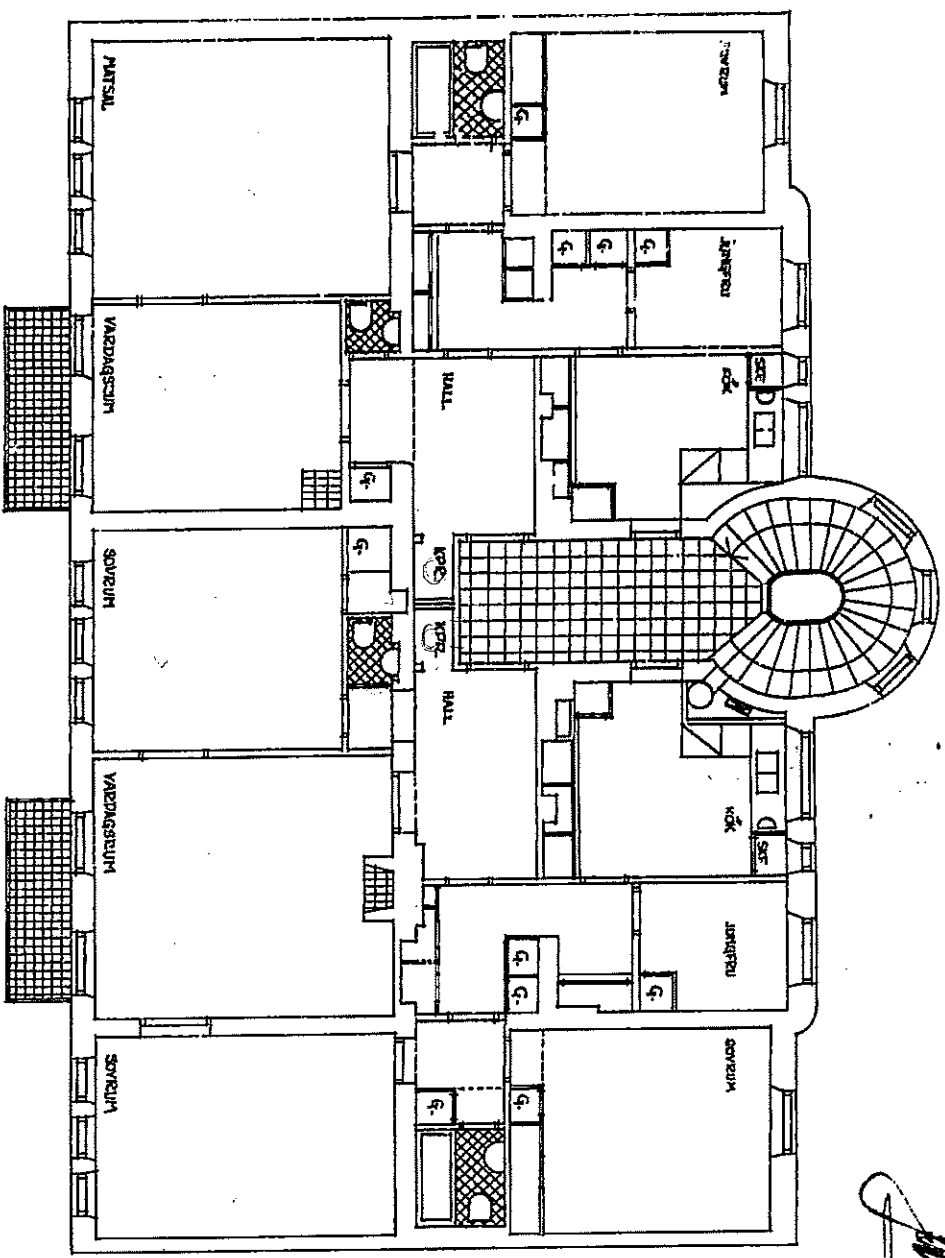

NV LÅGRET N^o 3
Våning 1st

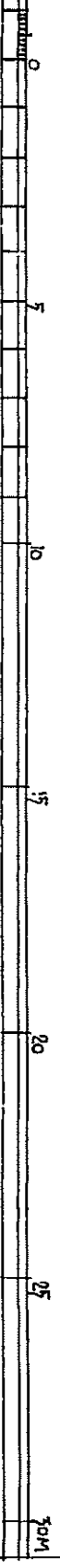

BYGGNADSFIRMAN ERIK DAHL

1938

1938

1938

Meyer

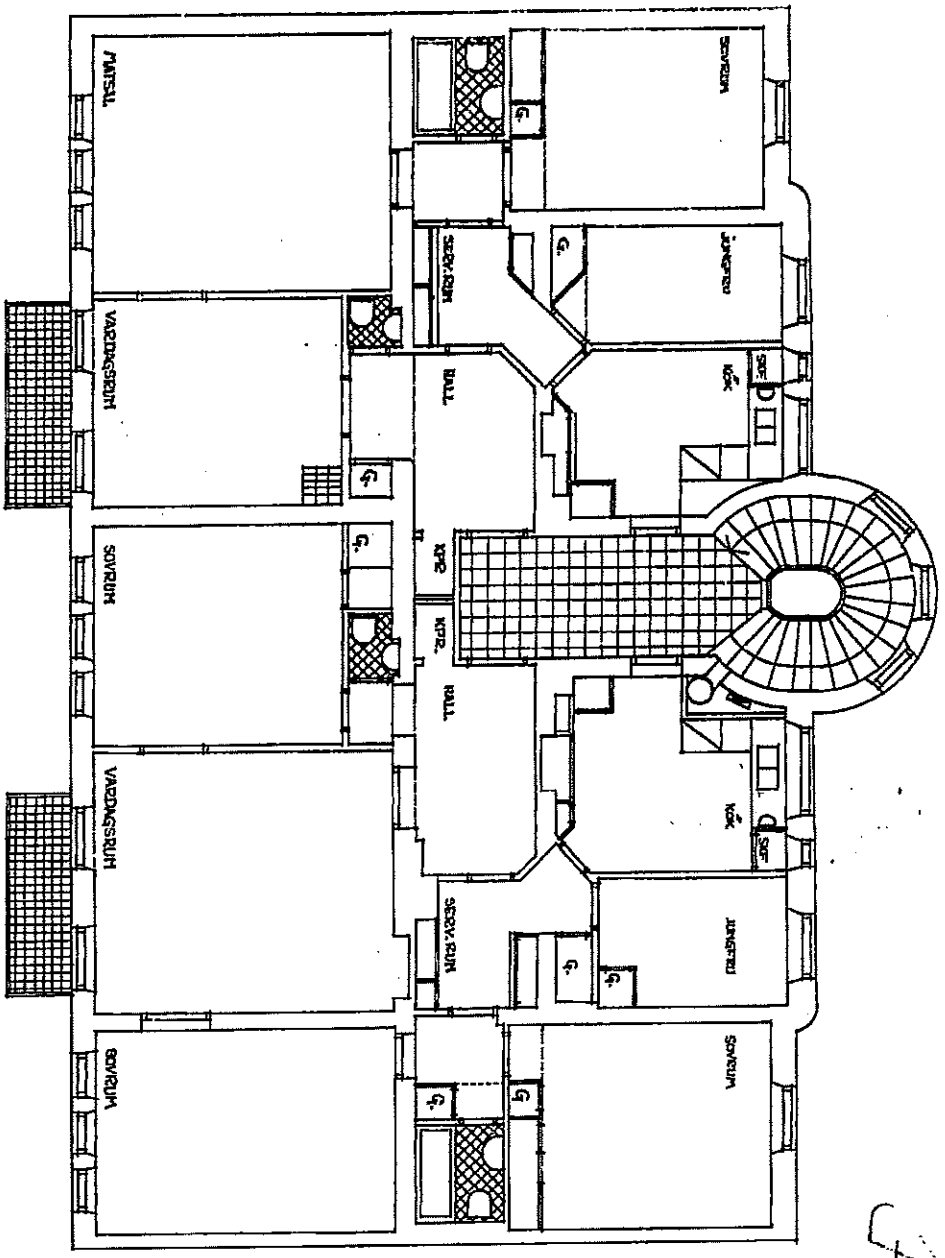

KV LÅGRET № 7

Årning 20.3 hr

BYGGNADSFIRMAN ERIK DAHL



N:o 583 G 2

1937

Vf. m. H. Lars 6/7 38

6287

Stallen med den föreställda

utbyggnaden bestående

Stallarna i nr. 588

benämningarna

1937

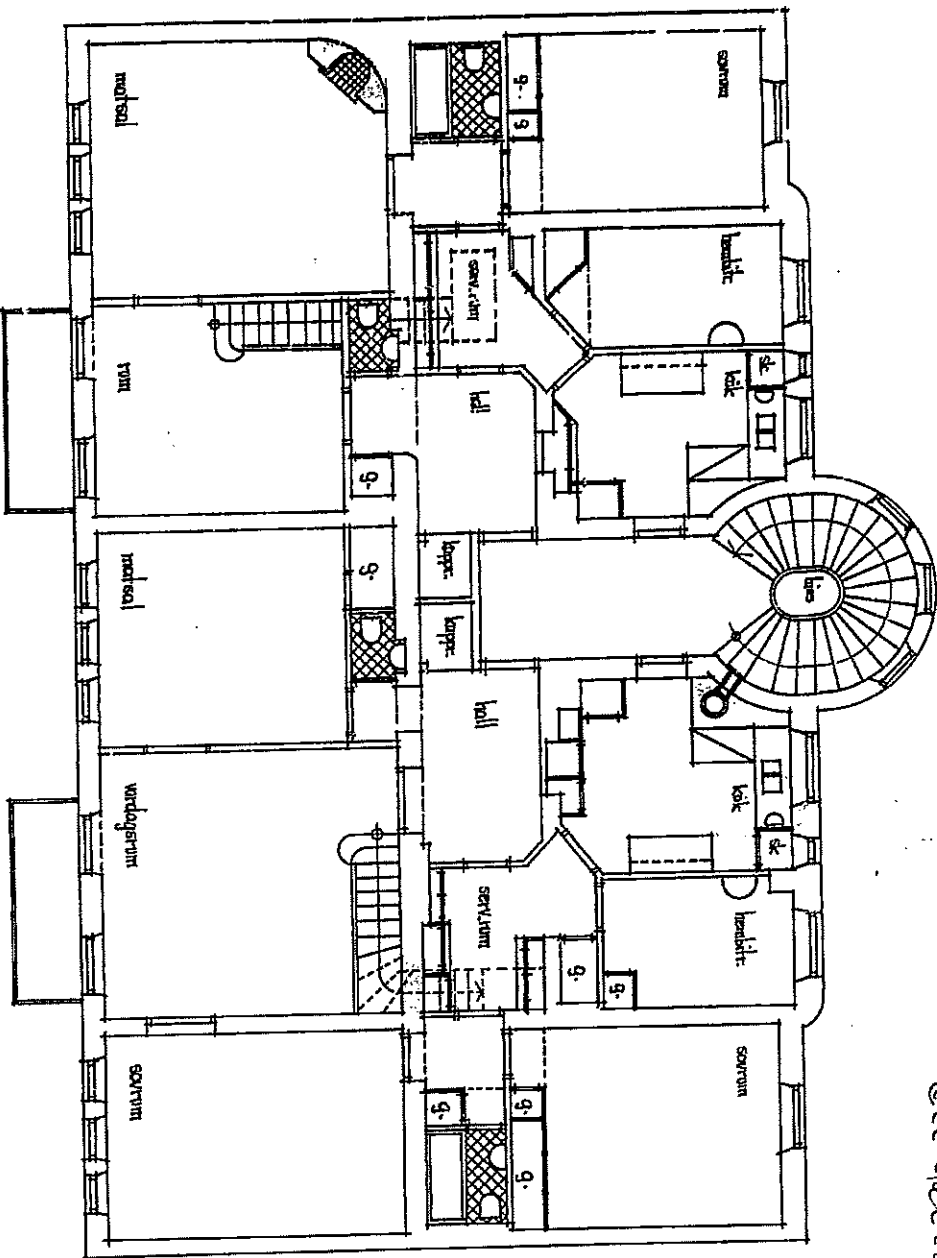

Kv. längd 100 3

Vänstergången 4 tr.



ERIK HEDVALL
ARKITEKT S. A. R.

N^o 3838^a
1937

Willas and the family
Living house
No. 38
Gardenside

3288

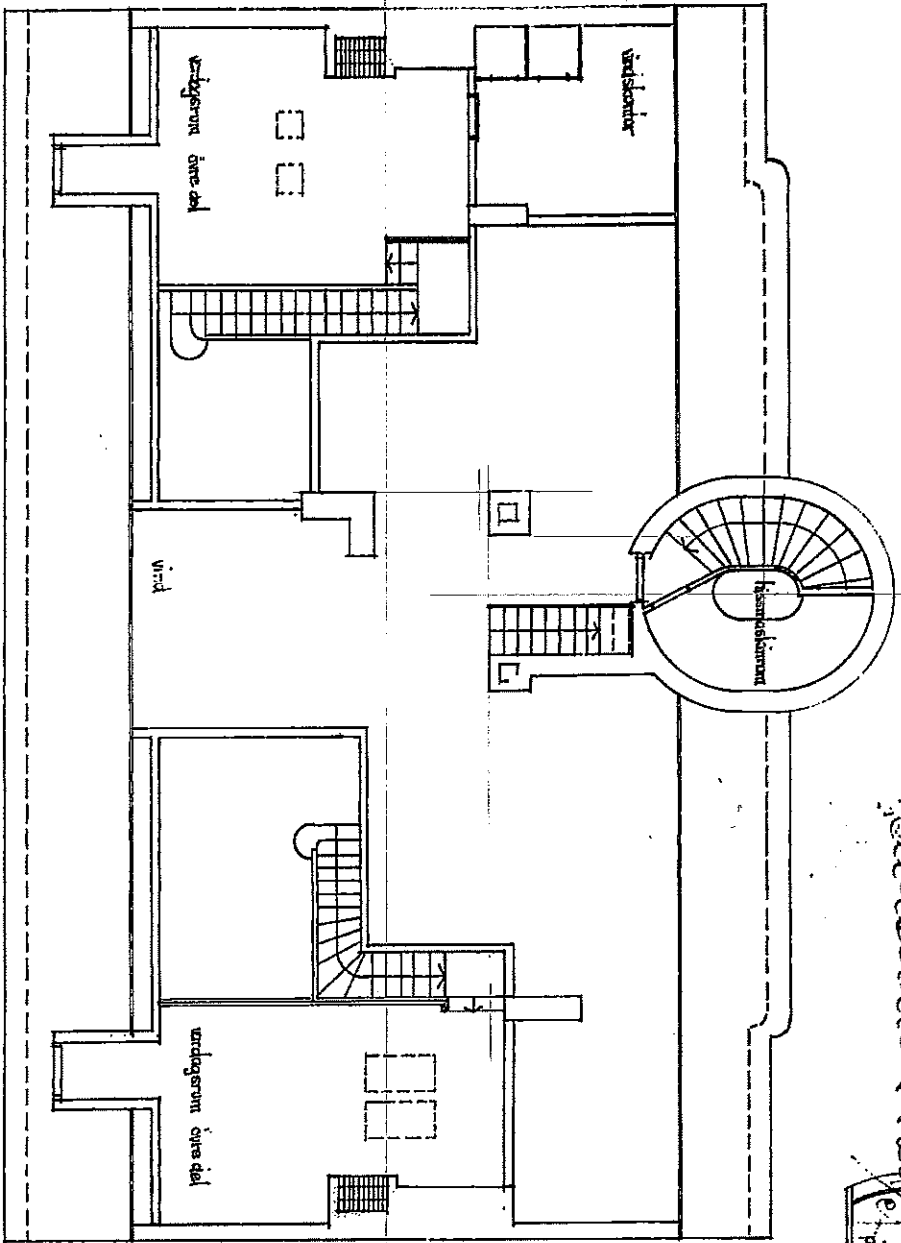

Kv. lagret no 7
vindskåp



BJÖRN HEDVALL
ARKITEKT S.A.F.

6282

*Lithos mit den festsitzenden
sitzenen Kuppeln
Stuhlchen des Stuhls 1877
Kieffel*

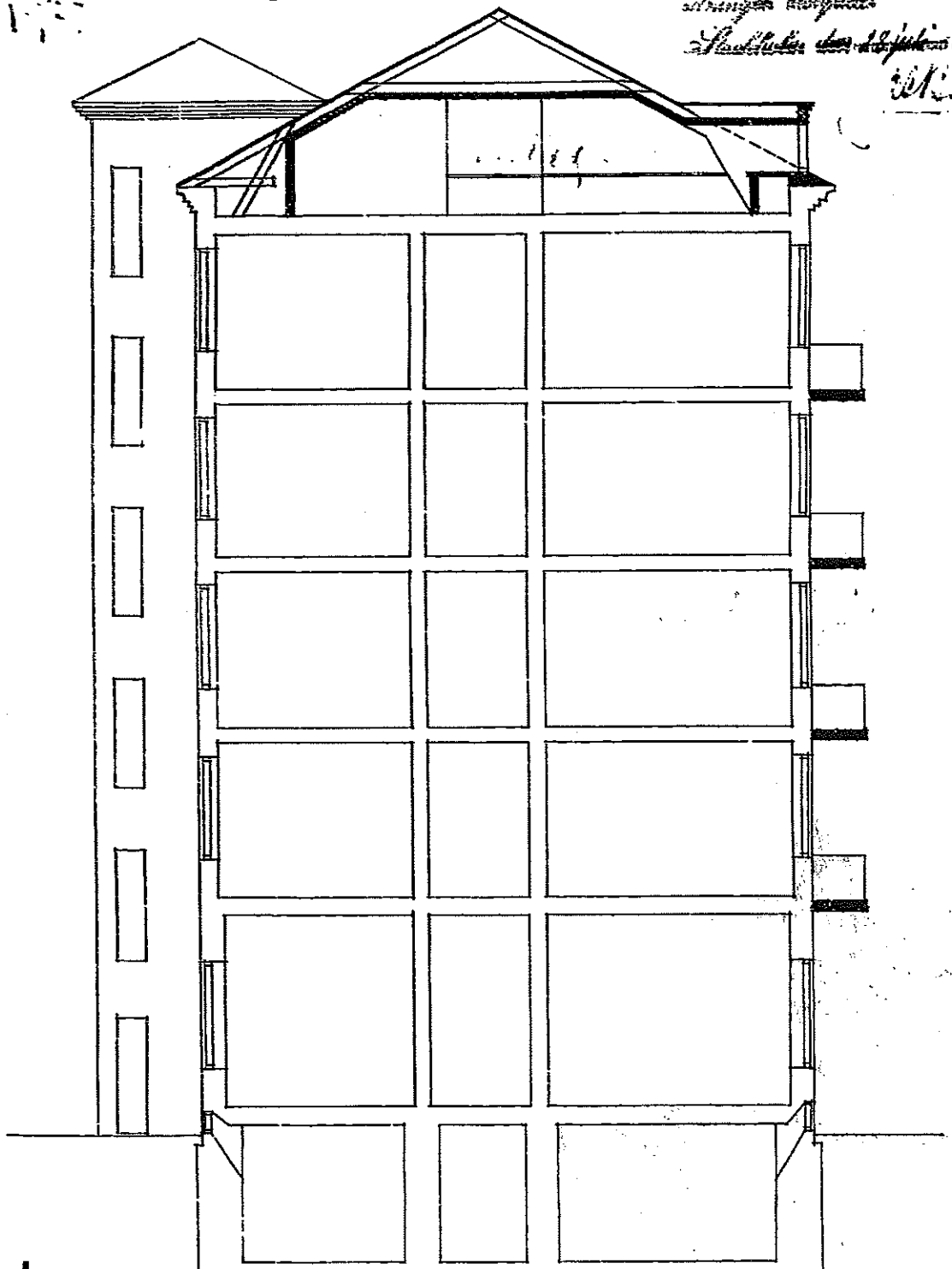

KV. LAGRET № 3

SEKTION

P. A. Schwall



10579

10579

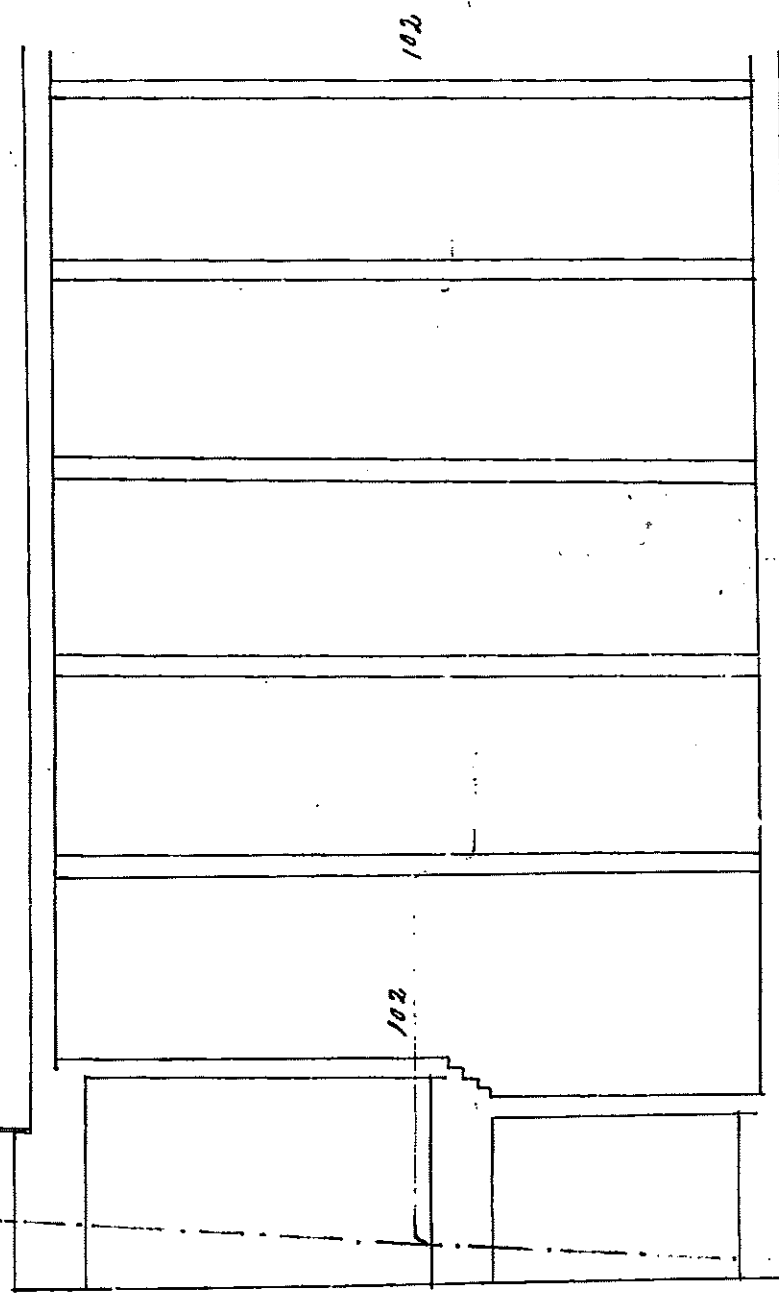

QV LAGRET N^o 3

TORSTENSONSGATAN 10.

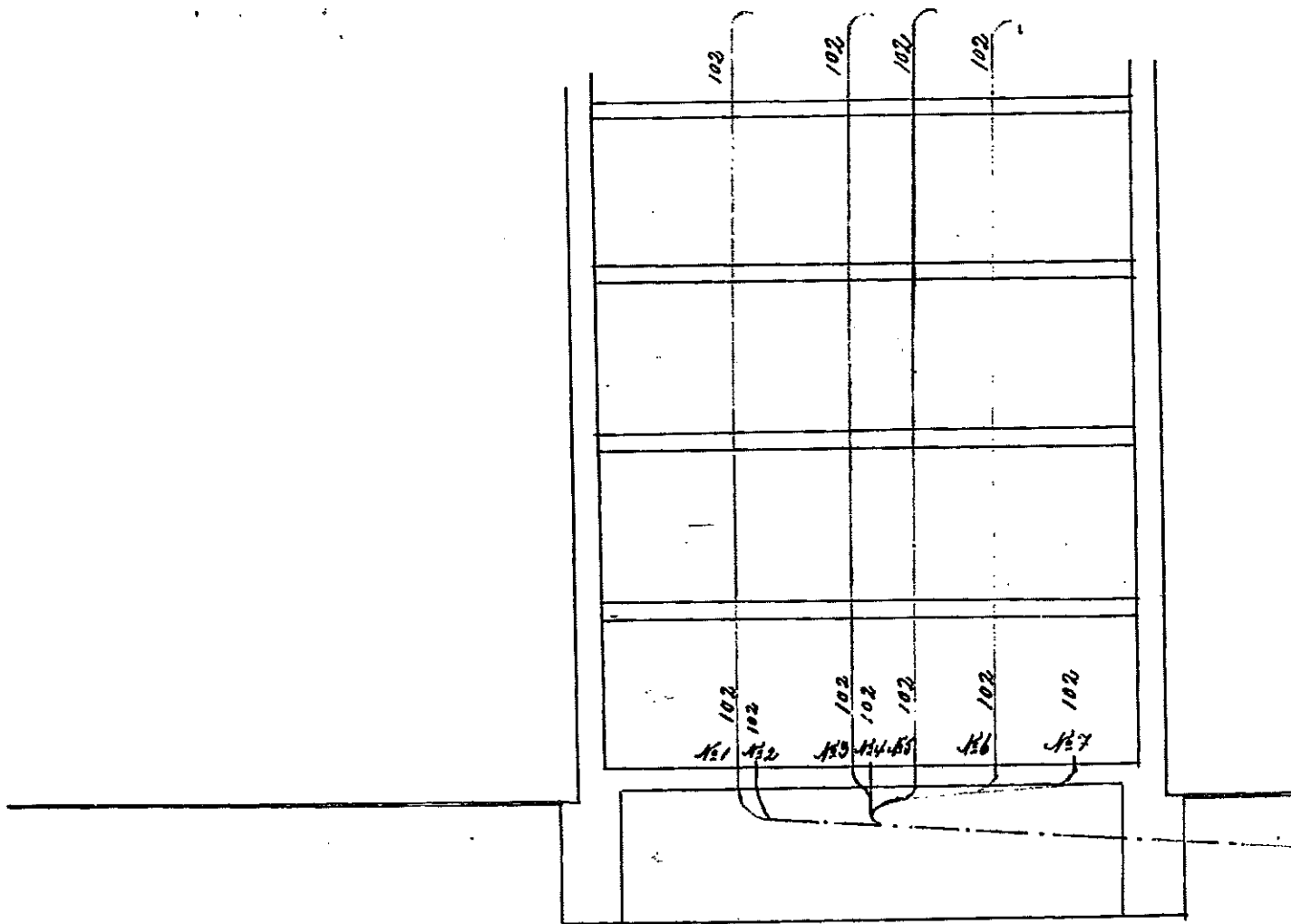

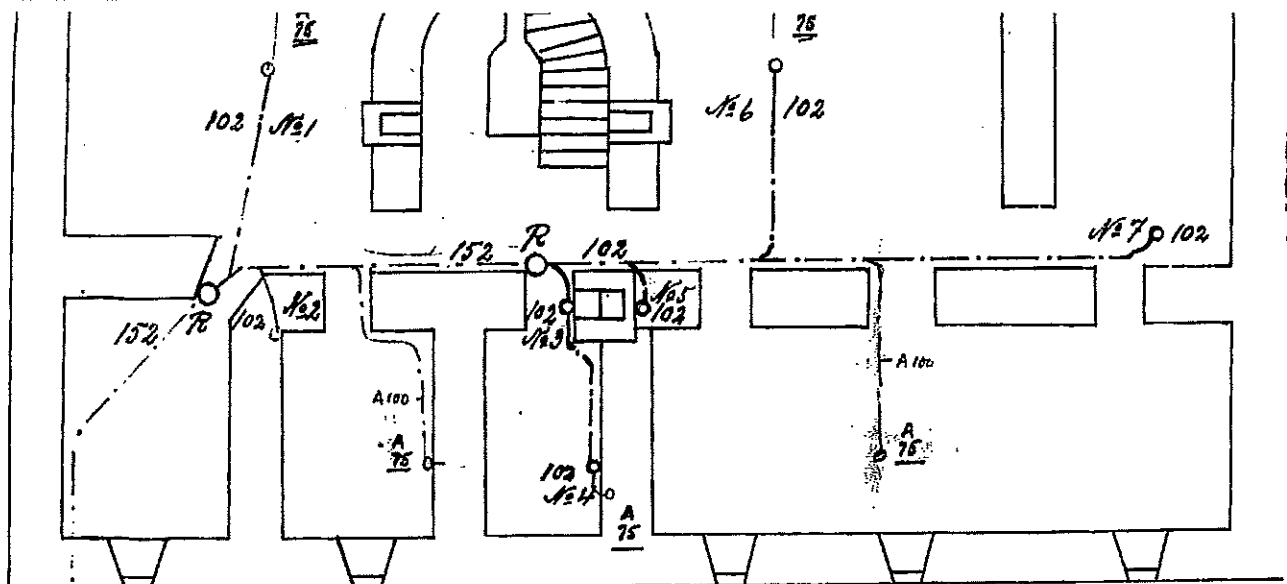

KÄLLAR-PLAN

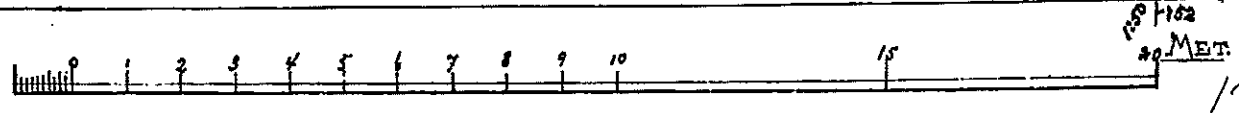
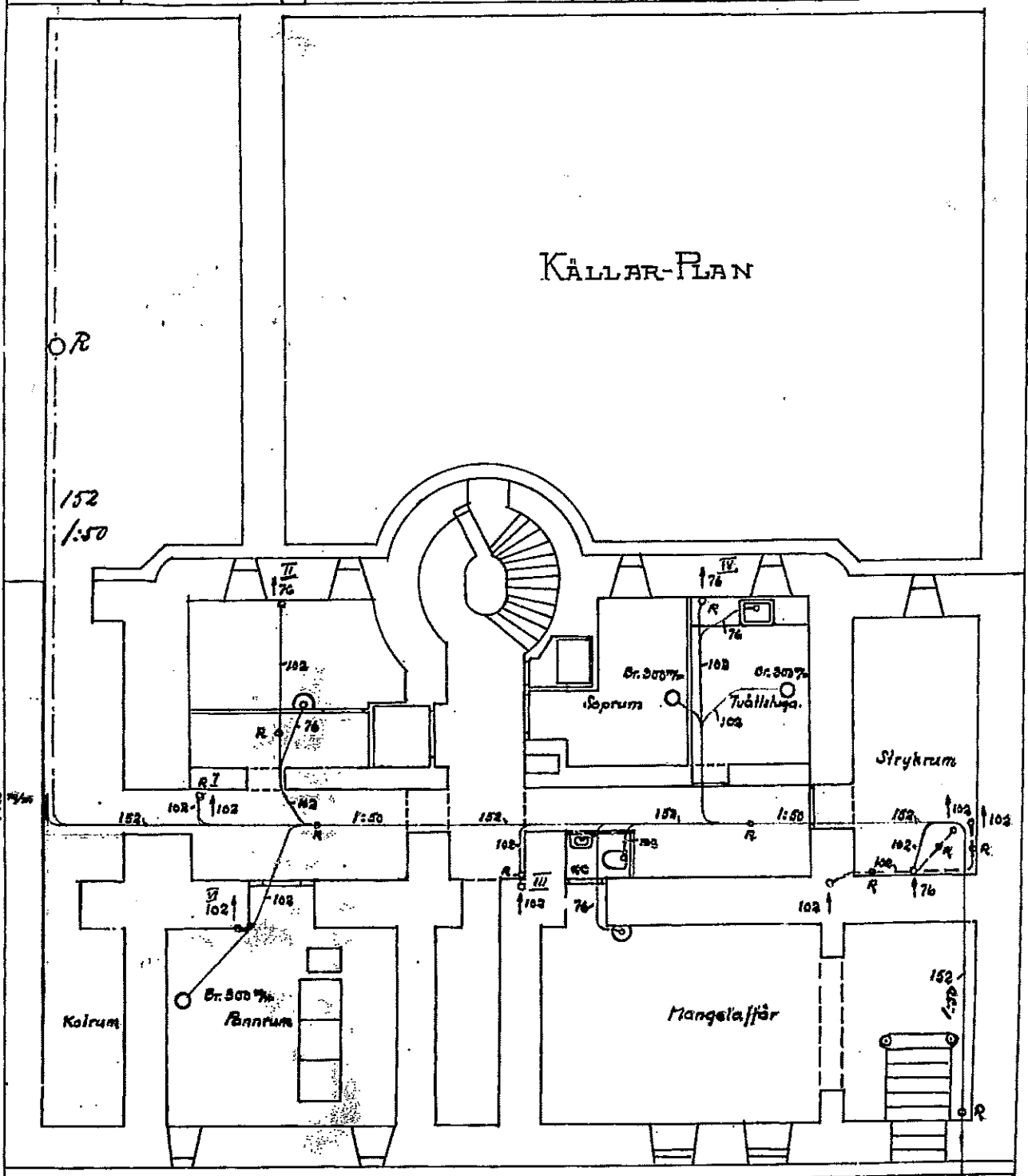

12.